La nouvelle gamme Socamont®

PLATINE RESEAUX OPTIQUES®

Socamont® solutions

Adaptateurs Keystone pour prises terminales optiques

Les ADAPTATEURS KEYSTONE POUR PRISE TERMINALE OPTIQUE Platine Réseaux® sont la solution idéale pour transformer des plastrons 45x45 (originalement destinés à accueillir des connecteurs RJ45 Keystone) en prises terminales optiques.

Ces adaptateurs sont aussi parfaitement adaptés à une utilisation dans un panneau de brassage Keystone.

Pour transformer votre plastron 45X45 en prise terminale optique, vous avez besoin :

1.1 plastron (ex : réf. 71443)
2.1 traversée de cloison optique SC ou LC (ex : réf. 87543)
3.1 adaptateur keystone

Les plastrons et traversées optiques sont vendus séparément.
Code remise : A420

Exemple d'assemblage :

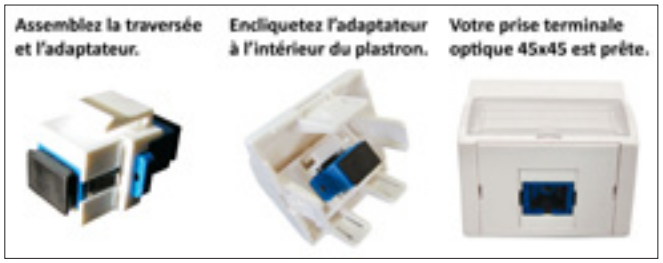

Guide de configuration :

Adaptateurs Keystone	Traversées de cloison		Plastrons		Prises terminales optiques 45x45
83051	+	SC 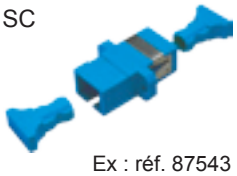 Ex : réf. 87543	+ Ex : réf. 71443	=	
	+	LC 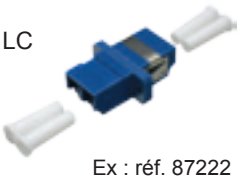 Ex : réf. 87222	+ Ex : réf. 71443	=	
83050 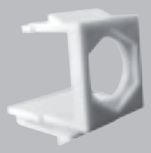	+	FC Ex : réf. 87421	+ Ex : réf. 71443	=	
	+	ST Ex : réf. 87220	+ Ex : réf. 71443	=	

ELNEA GROUP Distribution Industry

Distributeur Autorisé SOCAMONT
Mail : distribution@elnea.fr
Tél : 03 69 615 625
www.baies-serveurs.com

Copyright Socamont Industries - Tous droits réservés - Photos non contractuelles.